

上网基本设置

一、登录路由器管理界面

1、打开路由器电源，等待片刻，当路由器前面板的 system 指示灯常亮以后，表示路由器已经进入工作状态，可以进行配置，此时将电脑连接在路由器的 LAN 口上。

2、设置计算机的 IP 地址在 192.168.0.2-192.168.0.254 范围内（即与路由器内网地址在同一网段内，比如 192.168.0.2），子网掩码为 255.255.255.0，默认网关为 192.168.0.1，DNS 为 192.168.0.1，用户可参照如下设置：以下步骤将指导您正确设置计算机与路由器连接时的 TCP/IP 配置。

1) 右键点击：“网上邻居” >>> “属性”。

2) 右键“本地连接” >>> “属性”。

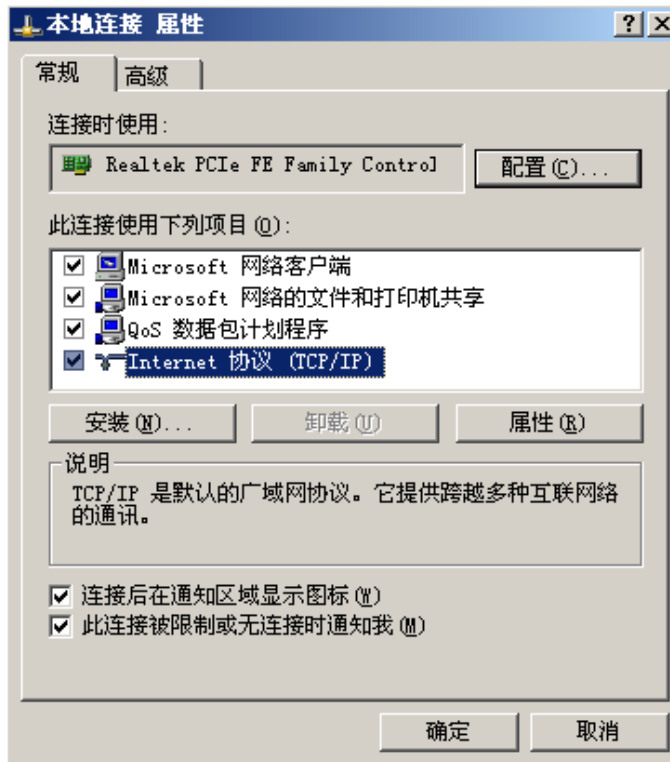

3) 单击 Internet 协议 (TCP/IP)，再点击属性。

4) 现在，您有两种设置方法：

◆ 手工设置 IP 地址

① 选中“使用下面的 IP 地址”，在 IP 地址栏中填写 IP 地址：192.168.0.123，子网掩码：255.255.255.0，缺省网关：192.168.0.1（因为路由器的默认 IP 地址为 192.168.0.1）。

② 选中“使用下面的 DNS 服务器地址”，在 DNS 设置栏中，首选 DNS 服务器填写 ISP 为您提供的 DNS 服务器地址，备用 DNS 服务器填写路由器的默认 IP 地址。

③ 单击“确定”即可。配置结果如下图所示：

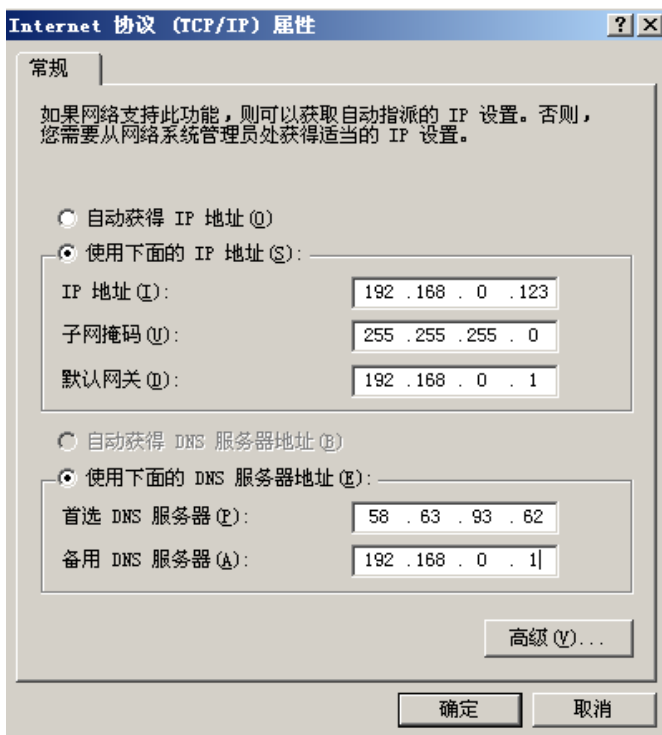

- ◆ 通过 DHCP 服务器获取 IP 地址
- ① 选中“自动获得 IP 地址”；
- ② 选中“自动获得 DNS 服务器地址”；
- ③ 单击“确定”即可。配置结果如下图所示：

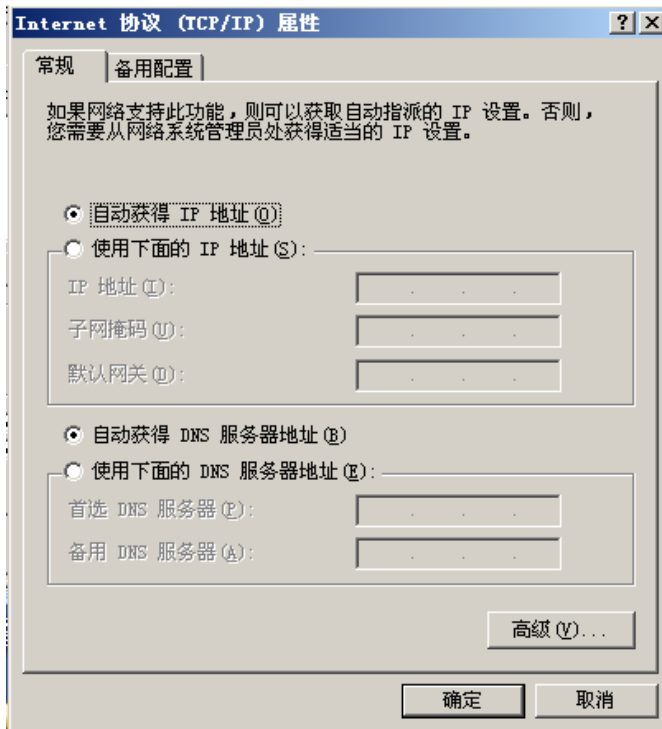

3、本产品提供基于浏览器的配置界面，打开浏览器，在浏览器的地址栏中输入路由器默认IP 地址：<http://192.168.0.1>，如下图：

按回车键，下图所示的用户界面将会出现在您的面前：

请输入用户名：admin，密码：admin，单击“确定”按钮，如您将看到以下界面，则表明您WEB 登陆路由器成功。

二、设置外网及均衡模式

1、外网设置一般采用 PPPOE 拨号的类型

在“**基本设置—外网设置**”中，可以看到广域网的相关设置信息。使用 PPPoE 拨号接入上网，需填入网络提供商提供给您用户账号与密码联机，如下图所示：

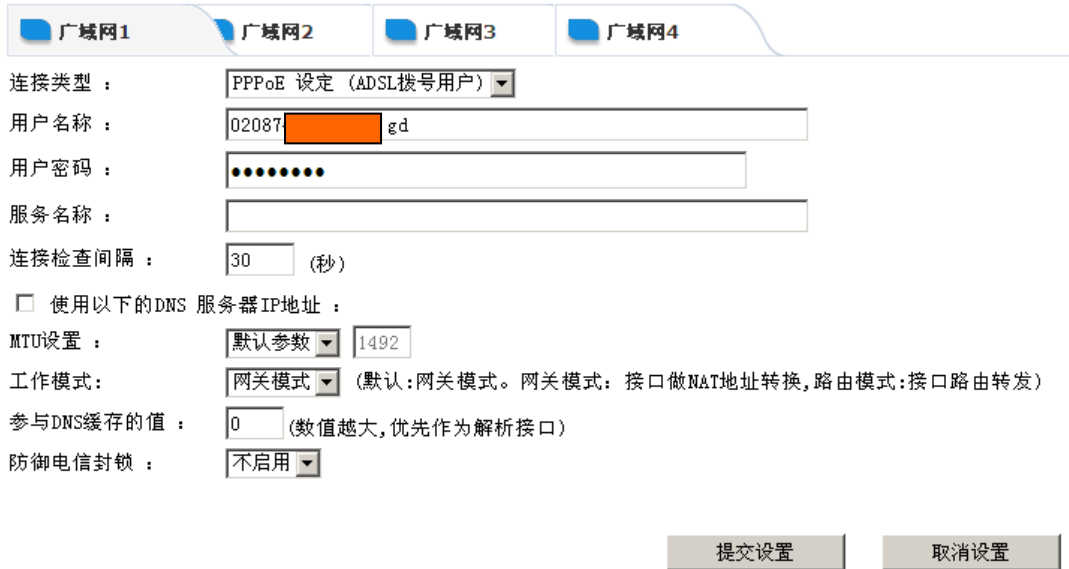

- 1) **接入类型**：使用 PPPoE 拨号接入网络，请选择“PPPoE 设定（ADSL 拨号用户）”；
- 2) **用户名称**：填入网络供应商提供给您宽带账号；
- 3) **用户密码**：填入网络提供商提供给您账号相应的密码；
- 4) **服务名（可选）**：用户可以自定义服务的名称，也可以不填；
- 5) **工作方式**：选择网关模式；
- 6) **防御电信封锁**：依据当地网络环境选择。

2、通常情况：**线路均衡模式**选择默认的“**依会话数均衡**”即可，用户可点击“高级管理—均衡模式”进行设置，如下图：

三、内网设置

接着配置我们局域网 LAN 口设置，点击“**基础设置—内网设置**”选项，将显示路由器名称，内网设置，DHCP 信息，如下图：

这里，我们建议更改路由 IP 地址，用户只需要在内网设置中的路由 IP 地址修改就可以了，如下图所示：

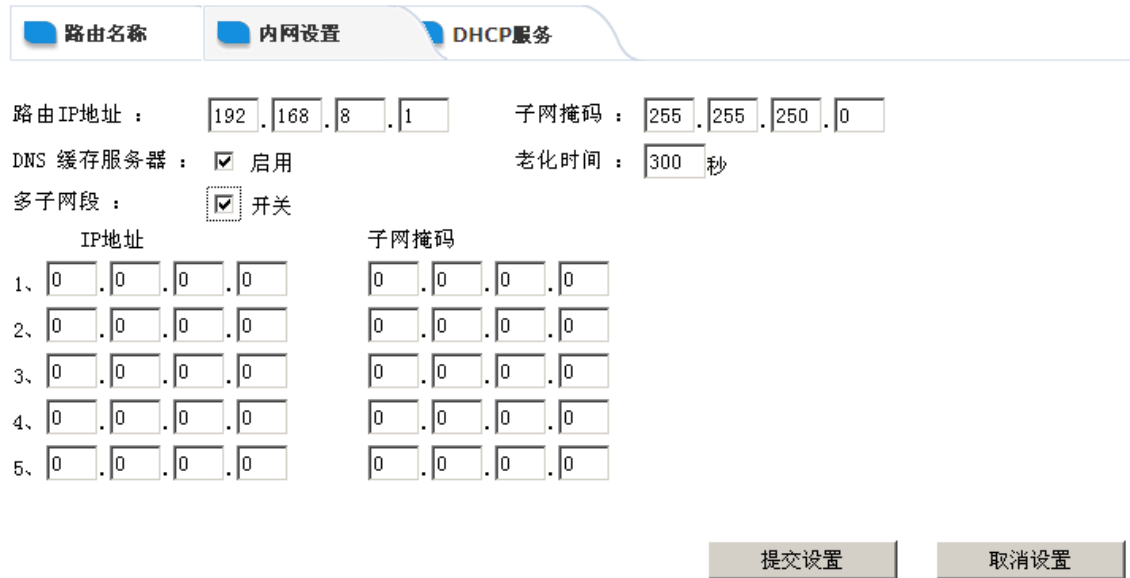

1) **路由器名称**：默认路由器名称和主机名称均为 secnet,用户可依据您的个人习惯做相应的更改；

2) **路由器 IP 地址**：默认 IP 地址是 192.168.0.1，本例以 192.168.8.1 为例，用户可以依据您的内网需求做相应的更改；

3) **子网掩码**：默认掩码是 255.255.255.0，本例以 255.255.250.0 为例，用户可以依据您的内网需求做相应的更改；

4) **DHCP 服务**：默认服务器开启 DHCP 服务，用户可以依据您的需求做出相应的更改，提交内网路由 IP 地址设置后，该服务地址范围会自动更改为与网关同个地址段。

四、修改路由器登录管理界面账号及密码

用户只需要点击“系统工具—账号管理—管理页面设置”即可对登录管理界面的账号和密码进行修改，保证路由器的安全性。如下图所示：

管理页面设置 SSH访问设置 其他设置

HTTP 访问端口：

远程访问：

远程访问端口：

管理员：

管理员密码：

管理员密码确认：

启用浏览用户：

浏览用户：

浏览用户密码：

浏览用户密码确认：

如果启用“远程访问”，管理员可在浏览器地址栏输入 `http://外网口 IP 地址:8080`，通过外网登录路由器进行管理，其中冒号“:”为英文输入，8080 为远端访问端口所填写的端口。

五、完成以上设置，用户需要点击左下角的“保存设置”，保存所有设置参数。

！注意：如果设置完成后未点击“保存设置”，那么，在路由器重启或断电时您的设置就不会被保存，路由器重启之后设置会保持以前的设置不变。